Hyperbaric Oxygen Therapy Prohibited Items



مؤسسة حمد الطبية
Hamad Medical Corporation
HEALTH • EDUCATION • RESEARCH
صحة • تعليم • بحوث

How do we know which wound dressings, devices and objects are prohibited, restricted or allowed inside a hyperbaric chamber during a hyperbaric oxygen therapy (HBOT) treatment?

Items not allowed inside the hyperbaric chamber

الأشياء غير المسموح بها داخل غرفة الضغط العالي

Cigarettes, electric cigarette, Matches, Lighters, pipe, and chicha (arguila).

السجائر ، السجائر الكهربائية ، أعواد الثقاب ، الولاعات ، الغليون ، الشيشة (الأرجويلة)



Paper products (e.g. books, magazines, newspapers, etc...)

المنتجات الورقية (مثل الكتب والمجلات والصحف وما إلى ذلك)



Cell phone, Pager, Electronic Devices, Batteries and Battery-powered equipment

الهواتف المحمولة وأجهزة النداء والأجهزة الإلكترونية والبطاريات والمعدات التي تعمل بالبطارية وألعاب الأطفال بجميع أنواعها



Hyperbaric Oxygen Therapy
Prohibited Items

Hearing Aids, Dentures, Contact Lenses

أجهزة السمع ، أطقم الأسنان ، العدسات اللاصقة







Flammable fabrics (e.g. wool, synthetics, nylon, silk, satin, acrylic, etc. ...)

الأقمشة القابلة للاشتعال (مثل الصوف ، المواد التركيبية ، النايلون ، الحرير ، الساتان ، الأكريليك ، إلخ ...)













Shoes and Stockings

أحذية وجوارب





الزيوت والشحوم (مثل الماكياج وأحمر الشفاه وواقي الشمس والغسول والكريم وزيوت الشعر ، إلخ ...)

Oils and Grease (e.g. makeup, lipstick, sunscreen, lotion, cream, hair Oils, etc...)



المنتوجات المصنعة من البترول مثل: الفزلين

Petroleum-based products (e.g. Vaseline)



المنتجات التي تحتوي على الكحول (مثل بخاخ الشعر ومزيل العرق وبخاخ الجسم وملمع الأظافر، جل للشعر، إلخ.)

Alcohol based products (e.g. hair spray, deodorant, body spray, nail Polish, hair gel, etc.)





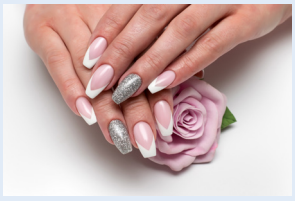

باروكات / بوسطيجات (مثل وصلات الشعر)

Wigs / hairpieces (e.g. hair extensions)





Hyperbaric Oxygen Therapy
Prohibited Items

Medications and HBOT and wound dressing compatibility, Certain materials are potential hazards such betadine solution w/alcohol, betadine ointment, Iodine, Hydrogels...

الأدوية والتوافق مع تضميد الجروح بالأكسجين عالي الضغط. تشكل بعض المواد مخاطر محتملة مثل محلول بيتادين ومرهم بيتادين واليود والهيدروجيلات...





Food, gum, and candy

أطعمة، علكة، حلويات







Patient and Family Education

patienteducation@hamad.qa

© 2021 Hamad Medical Corporation

19-0082